



AZIENDA PUBBLICA DI SERVIZI ALLA PERSONA

“Don Giovanni Silvestri”

RESIDENZA SOCIO SANITARIA ASSISTENZIALE PER ANZIANI

D.P.R. 25-5-60, n. 729 - D.A.R.S.S. 8-2-89, n. 6

Atto dirigenziale n. 93/ 19.02.2009 Servizio Sistema Integrato Servizi Sociali – Regione Puglia

Iscritta nel registro delle attività socio-assistenziali destinate agli anziani della R.S.S.A con atto dirigenziale n. 294 / 28/4/2010 Servizio Politiche di Benessere Sociale e Pari Opportunità – Regione Puglia

Largo San Giuseppe, 7

Castellana Grotte (BA)

Cod. Fisc.: 80006570727

REGOLAMENTO INTERNO DELLA COLONIA FELINA PRESSO LA RSA “DON GIOVANNI SILVESTRI”

Art. 1 – Finalità

Gli effetti positivi del rapporto con gli animali domestici sono dimostrati da anni di ricerche: la sola presenza di un animale può migliorare la qualità della vita e le condizioni di salute dell'uomo.

Il rapporto uomo animale rientra nel benessere della psiche e dell'affettività; nel caso delle persone anziane prendersi cura di un animale dà una spinta motivazionale. Le incoraggia a muoversi, ad attivarsi per occuparsene.

La colonia felina presso la RSA “Don Giovanni Silvestri” ha l'obiettivo di garantire una gestione responsabile e rispettosa degli animali. Gli animali saranno assistiti, curati e monitorati, nel rispetto delle normative per la protezione degli animali e per il benessere della struttura.

Art. 2 – Delimitazione dell'Area

La colonia felina sarà allestita a cura della titolare, un'area specifica, predefinita nell'angolo nord-est, rispetto all'ingresso carrabile del parcheggio corrispondente all'angolo con la muratura perimetrale, all'interno del giardino di proprietà dell'Ente.

È fatto divieto a tutti di far introdurre i felini negli ambienti protetti della struttura, in modo particolare, cucina, area mensa, dispense, reparti e magazzini; la titolare della Colonia pone in essere ogni accorgimento al che ciò non si verifichi.

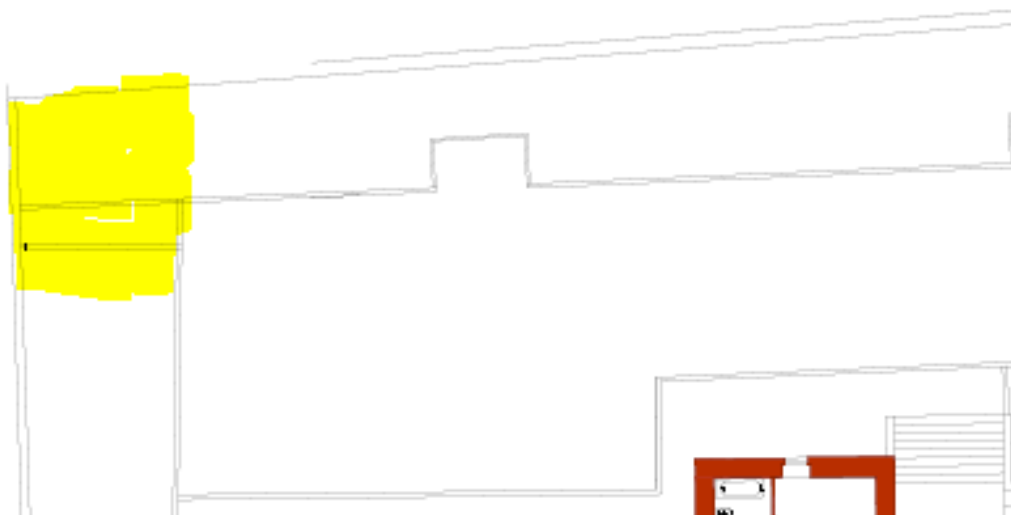

Art. 3 – Composizione della Colonia

La colonia felina sarà composta da un numero massimo di 10 gatti, fatti salvi gli eventuali esuberi già autorizzati dal settore competente dell'ASL sino all'entrata in vigore del presente regolamento. Tutti i gatti regolarmente registrati dovranno essere tutti sterilizzati, vaccinati e controllati dal Servizio Veterinario competente. L'ingresso di nuovi animali sarà soggetto alla valutazione dell'ASP "Don Giovanni Silvestri" per tramite della sua Area Amministrativa e all'approvazione del Servizio Veterinario. La titolare della Colonia Felina è tenuta a comunicare a questo ente ogni atto che riguardi i felini regolarmente registrati, compresi di elenco nominale, verifica vaccinale ecc.

Art. 4 – Cura e Alimentazione

Il cibo somministrato dovrà essere di qualità.

Sarà monitorato costantemente il buon andamento dei felini presenti nell'area individuata, per garantire che ci sia regolare accesso a cibo, acqua e cure sanitarie.

I gatti della colonia saranno alimentati e curati dalla titolare della Colonia Felina.

Se e solo se la titolare dovesse essere impossibilitata a gestire temporaneamente la Colonia Felina, può essere delegata persona diversa la quale dovrà ricevere preventivamente specifica autorizzazione.

Art. 5 – Gestione Veterinaria

Ogni animale dovrà essere sottoposto a visita veterinaria, almeno una volta all'anno e in caso di malattia.

Sarà responsabilità della titolare della colonia felina e del Servizio Veterinario garantire il trattamento sanitario degli animali, che include sterilizzazione, vaccinazioni e monitoraggio della salute generale.

La titolare è tenuta a comunicare e aggiornare gli uffici dell'ASP Don Giovanni Silvestri in merito ad ogni variazione significativa sulla salute dei felini presenti nella Colonia, ove vi siano situazioni di rilevante precarietà sanitaria l'Ente si riserva di adottare ogni atto di somma urgenza congiuntamente con le autorità competenti.

La colonia sarà periodicamente monitorata dal responsabile della colonia felina e dal Servizio Veterinario, al fine di garantire il benessere degli animali e il rispetto delle normative sanitarie. Eventuali problematiche legate alla sicurezza o alla salute degli animali o degli ospiti saranno prontamente comunicate e gestite.

Art. 6 – Interventi di Controllo della Popolazione Felina

Per evitare il sovraffollamento della colonia, la popolazione felina sarà controllata e, se necessario, gli animali in eccesso saranno trasferiti in altre strutture di accoglienza adeguate in accordo con il Servizio Veterinario competente.

Art. 7 – Sicurezza e Norme di Comportamento

L'area della colonia felina sarà costantemente monitorata per evitare rischi per la sicurezza e la salute degli ospiti e del personale della RSA. È vietato l'ingresso non autorizzato nella zona della colonia da parte di persone non designate. È sempre autorizzato l'ingresso della titolare della Colonia Felina, alla quale non potrà essere impedito l'ingresso solo ed esclusivamente esternamente alla struttura.

Art. 8 – Integrazione con la Comunità

La presenza della colonia felina dovrà essere trattata come parte integrante delle politiche di inclusione e benessere di questo Ente.

Art. 9 – Modifiche e Aggiornamenti

Qualsiasi modifica sostanziale a questo regolamento dovrà essere approvata dal Consiglio di Amministrazione, mentre ogni atto gestionale è affidato agli uffici di questo Ente.

Art. 10 – Entrata in vigore

Il presente regolamento diventa immediatamente esecutivo dalla data di approvazione del Consiglio di Amministrazione, adottato con proprio atto deliberativo; è affidato agli uffici di questo ente il totale rispetto compreso il rispetto delle norme di legge che gravano esclusivamente sulla titolare.

CERTIFICATO DI PUBBLICAZIONE

La presente determinazione è stata pubblicata all'Albo Pretorio on-line dell'Azienda Pubblica di Servizi alla Persona "Don Giovanni Silvestri" per quindici giorni consecutivi a partire dal 24.03.2025

Castellana Grotte lì, 24.03.2025

Il Responsabile della Pubblicazione
(Dott. Alessandro Campanella)